Arquitecto del entorno laboral

Equipo 7
8-Septiembre-2021
UDEM

ÁGUILAS GUADALUPANAS

OBJETIVO

EL OBJETIVO DE LA PRESENTACIÓN ES

Informar acerca de esta naciente **profesión del futuro** que surgió a partir del **desarrollo tecnológico**, que debido a lo reciente que es proporcionaremos definiciones y conceptos básicos sobre **qué implica ser un arquitecto del entorno laboral**, **qué labores se realizan**, **qué problemas atiende** y **consejos para emplearlo**, con el propósito de **concientizar sobre el futuro del mundo laboral**.

INDICE

01 **ANTECEDENTES**
¿Cómo surgió?

02 **CONCEPTO**
¿Qué es un ARQUITECTO DEL ENTORNO LABORAL?

CONSEJOS 03

ACTIVIDAD 04

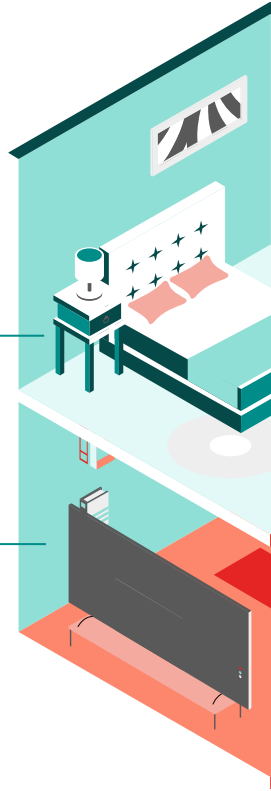

01

Antecedentes Concepto Cuarta Revolución Industrial

Empleos del futuro

- La aparición de la pandemia en el año 2020 aceleró la creación de nuevas tecnologías digitales en las empresas, así como la automatización del mercado que han creado nuevos puestos de trabajo.

- El Centro para el Futuro del Trabajo de Cognizant evaluó e identificó diversos empleos que están acechando los viejos empleos que eventualmente desaparecerán.

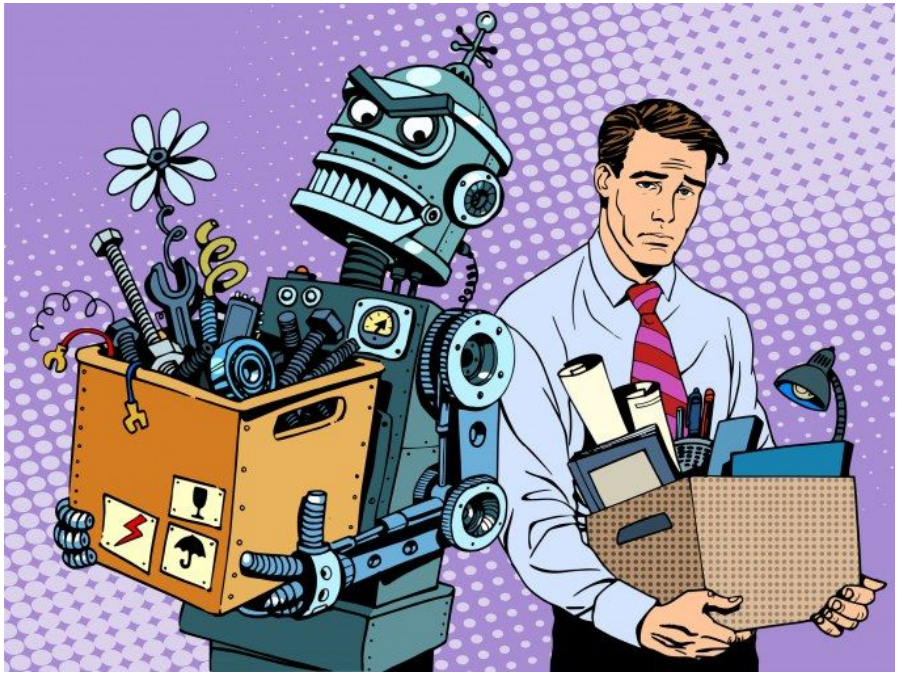

(Hernández, 2021).

Anticipación al cambio

- Una de las principales lecciones que nos ha dejado la pandemia radica en aprovechar el futuro del trabajo para planificar dichos empleos.

- El Foro Económico Mundial recomienda a las empresas observar diversos indicadores para observar cómo se configura el mercado laboral y tener mejor rentabilidad.

- Los nuevos trabajos simplemente revolucionarán los trabajos, no van a sustituir la mano de obra.

(Hernández, 2021).

Arquitecto del entorno laboral

01 Va a ser muy importante para esta profesión el bienestar de los empleados.

02 El diseño de las propiedades inmobiliarias serán de vital importancia para el futuro de esta profesión.

(Meza, 2021).

Importancia del arquitecto del entorno laboral

Bienes Raíces

En México hay una alta demanda por bienes raíces y esto impacta de manera positiva a esta profesión en cuestión.

Economía

El desempleo en América Latina aumentó, pero algunas profesiones aumentaron su demanda, como es el caso del área tecnológica.

(BBC News, 2021).

Cuarta Revolución Industrial

- La evolución del mercado laboral ha provocado la expansión de una nueva ola o ideología llamada como “la cuarta revolución industrial”.

- Con la incorporación de nuevas tecnologías a los centros de trabajo, le permite a las personas adentrarse a trabajos más creativos e innovadores.

- A veces son llamados trabajos híbridos debido a que combinan la vieja enseñanza laboral con las nuevas tecnologías.

- Se crean más empleos y por ende mejora la economía a nivel nacional de un determinado país.

(Asociación de Fabricantes y Distribuidores, 2021)

02

LA INFLUENCIA DEL ESPACIO

ARQUITECTO DEL ESPACIO

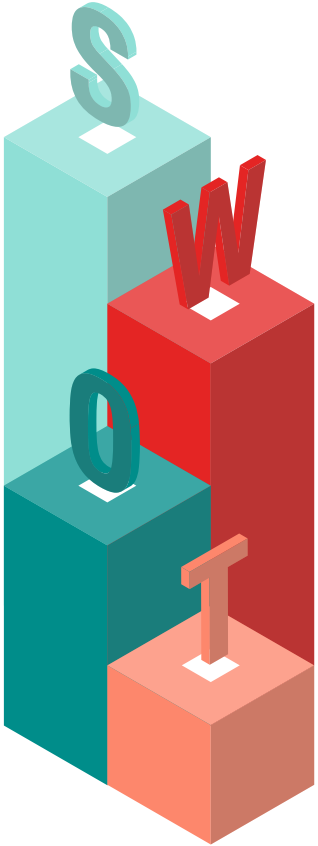

UN ESPACIO EXITOSO ES AQUEL DEL CUAL SE APROPIAN LOS TRABAJADORES, LO HACEN SUYO, SE INTERACTUA. EL ESPACIO TRASCIENDE EN EL SENTIDO DE PERTENENCIA, ASÍ COMO PUEDE AFIANZAR EL COMPROMISO CON LA COMPAÑÍA.

(Archdaily, 2017)

EL ESPACIO IDEAL

LO MÁS RECOMENDADO PARA EL BIENESTAR Y PRODUCTIVIDAD DE LOS TRABAJADORES, ES LUZ NATURAL Y VISTAS AL EXTERIOR. LA POSIBILIDAD DE PRIVACIDAD. COMO RESULTADO, UNA IDENTIFICACIÓN CON EL ESPACIO, JUNTO CON UNA EXPERIENCIA VITAL.

(Archdaily, 2017)

7 CONSEJOS

CONSEJOS PARA LA ARQUITECTURA LABORAL

PRIORIZAR LA COMODIDAD Y LA HUMANIZACIÓN

DISEÑO Y DISTRIBUCIÓN EFECTIVA

ESPACIOS DE TRABAJO VERSÁTILES

(Machina Arquitectura Creativa, 2021)

CONSEJOS PARA LA ARQUITECTURA LABORAL

MOBILIARIO PERSONALIZADO

COLORES PARA CREAR SENSACIONES

COLABORACIÓN ENTRE LOS TRABAJADORES Y LOS ESPACIOS

BUENA ILUMINACIÓN NATURAL

(Machina Arquitectura Creativa, 2021)

COLOR EN EL AMBIENTE LABORAL

NARANJA

INSPIRA LA CREATIVIDAD Y LA PERSEVERANCIA

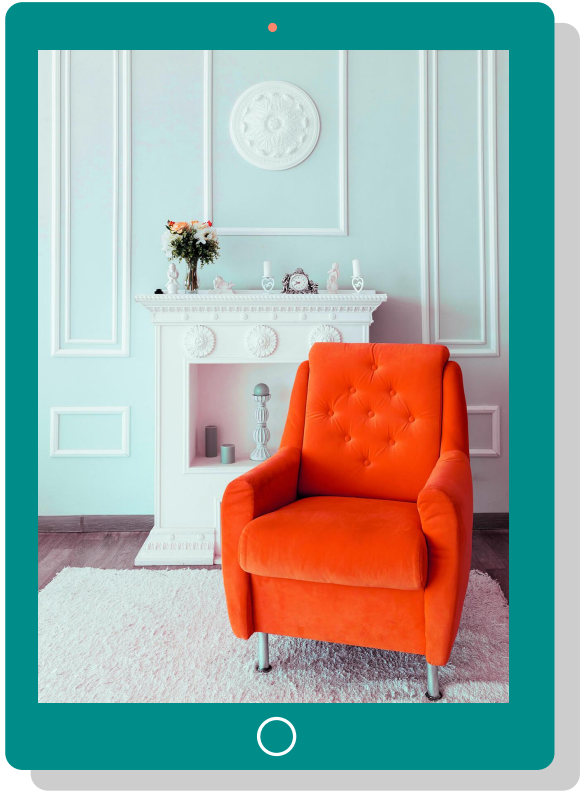

(Marketing Directo, 2021)

AZUL

MANTIENE LA ENERGÍA ESTABLE, Y PERMEA UN AMBIENTE TRANQUILO Y DE CONFIANZA.

(Marketing Directo, 2021)

BLANCO

UN COLOR QUE RELAJA LA MENTE Y LA MANTIENE ABIERTA A LAS IDEAS.

(Marketing Directo, 2021)

ROJO

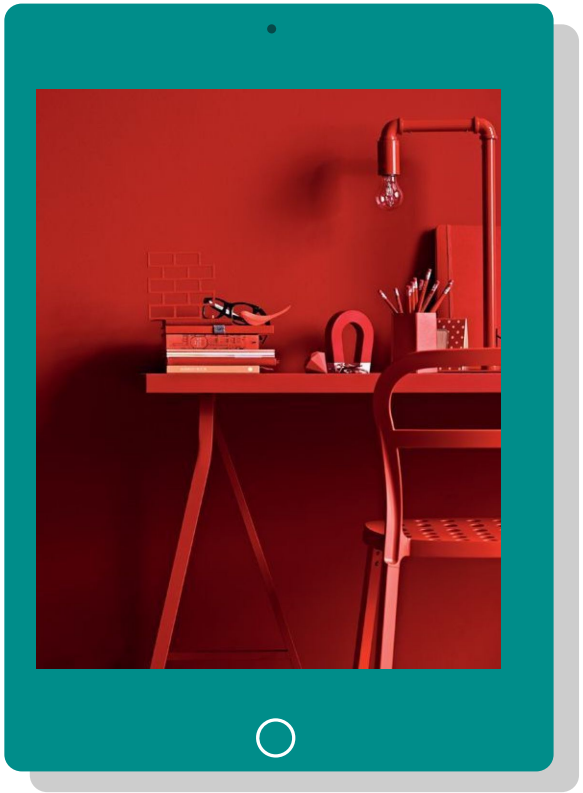

ESTE COLOR GENERA CONCENTRACIÓN Y ACTIVACIÓN

(Marketing Directo, 2021)

AMARILLO

CREA UN BUEN AMBIENTE LABORAL, ASÍ COMO ALEGRÍA, Y OPTIMISMO

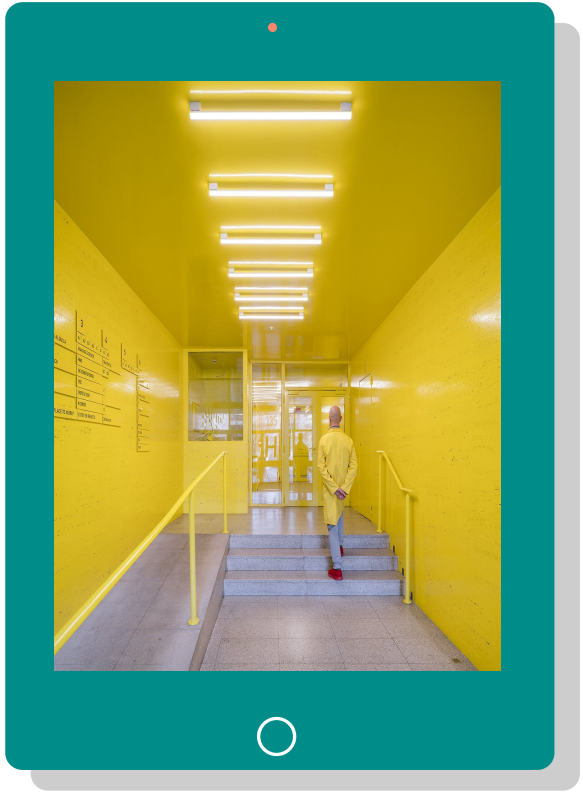

(Marketing Directo, 2021)

VERDE

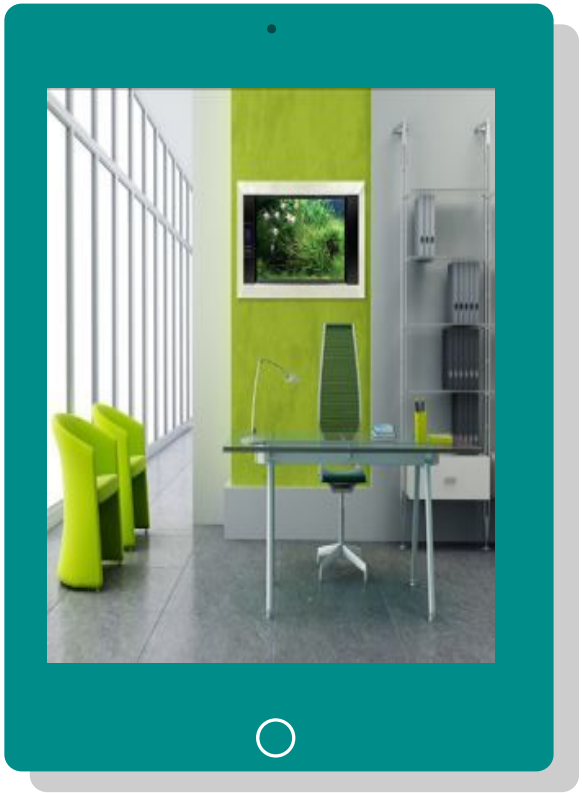

ES UN COLOR INSPIRADOR Y A LA GENERACIÓN DE IDEAS.

(Marketing Directo, 2021)

ACTIVIDAD

¿Qué busca la profesión de Arquitecto del entorno laboral?

a) Busca juntar arquitectos para crear centros comerciales.

b) Busca el bienestar de sus empleados dentro de la edificación.

c) Busca arquitectos que sean amables en el entorno laboral.

¿Qué busca la profesión de Arquitecto del entorno laboral?

a) Busca juntar arquitectos para crear centros comerciales.

b) Busca el bienestar de sus empleados dentro de la edificación.

c) Busca arquitectos que sean amables en el entorno laboral.

¿Cuáles son los dos aspectos de importancia del arquitecto del entorno laboral?

Bienes y Raíces

Ganadería

Economía

Credibilidad

¿Cuáles son los dos aspectos de importancia del arquitecto del entorno laboral?

Bienes y Raíces

Ganadería

Economía

Credibilidad

¿Cuál de las definiciones es correcta en relación a un espacio exitoso?

a) Aquel del cual se apropian los trabajadores, es decir, lo hacen suyo, se inteactura. El espacio trasciende en el sentido de pertenencia, así cómo puede afianzar el compromiso con la compañía.

b) Un espacio adornado con muebles cálidos que crea un ambiente de confort dentro de la compañía.

c) Aquel del cual se apropian los arquitectos, es decir, lo hacen suyo, y no se inteactura.

¿Cuál de las definiciones es correcta en relación a un espacio exitoso?

a) Aquel del cual se apropian los trabajadores, es decir, lo hacen suyo, se inteactura. El espacio trasciende en el sentido de pertenencia, así cómo puede afianzar el compromiso con la compañía.

b) Un espacio adornado con muebles cálidos que crea un ambiente de confort dentro de la compañía.

c) Aquel del cual se apropian los arquitectos, es decir, lo hacen suyo, y no se inteactura.

Identifica las características de un espacio ideal

Experiencia vital

Luz artificial

Luz natural

Vistas al exterior

Privacidad

Climatización

Identifica las características de un espacio ideal

Experiencia vital

Luz artificial

Luz natural

Vistas al exterior

Privacidad

Climatización

Identifica las características de un espacio ideal

Experiencia vital

Luz artificial

Luz natural

Vistas al exterior

Privacidad

Climatización

Identifica las características de un espacio ideal

Experiencia vital

Luz artificial

Luz natural

Vistas al exterior

Privacidad

Climatización

Identifica las características de un espacio ideal

Experiencia vital

Luz artificial

Luz natural

Vistas al exterior

Privacidad

Climatización

¿Cuáles son los consejos para la arquitectura laboral?

Priorizar la comodidad y la humanización

Diseño y distribución efectiva

Espacios de trabajo versátiles

Mobiliario personalizado

Colores para crear sensación

Buena iluminación natural

Colaboración entre los trabajadores y los espacios

¿Cuáles son los consejos para la arquitectura laboral?

Priorizar la comodidad y la humanización

Diseño y distribución efectiva

Espacios de trabajo versátiles

Mobiliario personalizado

Colores para crear sensación

Buena iluminación natural

Colaboración entre los trabajadores y los espacios

¿Cuáles son los consejos para la arquitectura laboral?

Priorizar la comodidad y la humanización

Diseño y distribución efectiva

Espacios de trabajo versátiles

Mobiliario personalizado

Colores para crear sensación

Buena iluminación natural

Colaboración entre los trabajadores y los espacios

¿Cuáles son los consejos para la arquitectura laboral?

Priorizar la comodidad y la humanización

Diseño y distribución efectiva

Espacios de trabajo versátiles

Mobiliario personalizado

Colores para crear sensación

Buena iluminación natural

Colaboración entre los trabajadores y los espacios

¿Cuáles son los consejos para la arquitectura laboral?

Priorizar la comodidad y la humanización

Diseño y distribución efectiva

Espacios de trabajo versátiles

Mobiliario personalizado

Colores para crear sensación

Buena iluminación natural

Colaboración entre los trabajadores y los espacios

¿Cuáles son los consejos para la arquitectura laboral?

Priorizar la comodidad y la humanización

Diseño y distribución efectiva

Espacios de trabajo versátiles

Mobiliario personalizado

Colores para crear sensación

Buena iluminación natural

Colaboración entre los trabajadores y los espacios

¿Cuáles son los consejos para la arquitectura laboral?

Priorizar la comodidad y la humanización

Diseño y distribución efectiva

Espacios de trabajo versátiles

Mobiliario personalizado

Colores para crear sensación

Buena iluminación natural

Colaboración entre los trabajadores y los espacios

¿Cuáles son los consejos para la arquitectura laboral?

- Priorizar la comodidad y la humanización
- Diseño y distribución efectiva
- Espacios de trabajo versátiles
- Mobiliario personalizado
- Colores para crear sensación
- Buena iluminación natural
- Colaboración entre los trabajadores y los espacios

Conecta el color con su función

Amarillo	Relaja la mente y la mantiene abierta a ideas
Naranja	Mantiene la energía estable y permea un ambiente tranquilo y de confianza
Verde	Crea un buen ambiente laboral, así cómo alegría y optimismo
Blanco	Genera concentración y activación
Azul	Inspira la creatividad y la perseverancia
Rojo	Inspira y hace que se generen ideas

Conecta el color con su función

Amarillo	Relaja la mente y la mantiene abierta a ideas
Naranja	Mantiene la energía estable y permea un ambiente tranquilo y de confianza
Verde	Crea un buen ambiente laboral, así cómo alegría y optimismo
Blanco	Genera concentración y activación
Azul	Inspira la creatividad y la perseverancia
Rojo	Inspira y hace que se generen ideas

Conecta el color con su función

Amarillo	Relaja la mente y la mantiene abierta a ideas
Naranja	Mantiene la energía estable y permea un ambiente tranquilo y de confianza
Verde	Crea un buen ambiente laboral, así cómo alegría y optimismo
Blanco	Genera concentración y activación
Azul	Inspira la creatividad y la perseverancia
Rojo	Inspira y hace que se generen ideas

Conecta el color con su función

Amarillo	Relaja la mente y la mantiene abierta a ideas
Naranja	Mantiene la energía estable y permea un ambiente tranquilo y de confianza
Verde	Crea un buen ambiente laboral, así cómo alegría y optimismo
Blanco	Genera concentración y activación
Azul	Inspira la creatividad y la perseverancia
Rojo	Inspira y hace que se generen ideas

Conecta el color con su función

Amarillo	Relaja la mente y la mantiene abierta a ideas
Naranja	Mantiene la energía estable y permea un ambiente tranquilo y de confianza
Verde	Crea un buen ambiente laboral, así cómo alegría y optimismo
Blanco	Genera concentración y activación
Azul	Inspira la creatividad y la perseverancia
Rojo	Inspira y hace que se generen ideas

Conecta el color con su función

Amarillo	Relaja la mente y la mantiene abierta a ideas
Naranja	Mantiene la energía estable y permea un ambiente tranquilo y de confianza
Verde	Crea un buen ambiente laboral, así cómo alegría y optimismo
Blanco	Genera concentración y activación
Azul	Inspira la creatividad y la perseverancia
Rojo	Inspira y hace que se generen ideas

Conecta el color con su función

Amarillo	Relaja la mente y la mantiene abierta a ideas
Naranja	Mantiene la energía estable y permea un ambiente tranquilo y de confianza
Verde	Crea un buen ambiente laboral, así cómo alegría y optimismo
Blanco	Genera concentración y activación
Azul	Inspira la creatividad y la perseverancia
Rojo	Inspira y hace que se generen ideas

Lecturas extras complementarias al tema

Nombre de la lectura; Building On Workplace Well-Being
Autor; Joelle Jach
Año de publicación; 2018
Liga; https://www.workdesign.com/2018/01/building-on-workplace-well-being/

Nombre de la lectura; A Brief History of Workplace Design and Where it Might be Headed Next
Autor; Kayley Overstreet
Año de publicación; 2020
Liga;https://www.archdaily.com/940538/a-brief-history-of-workplace-design-and-where-it-might-be-headed-next

VIDEO

Empleos del futuro
La aparición de la pandemia en el año 2020 aceleró la creación de nuevas tecnologías digitales en las empresas, así como la automatización del mercado que han creado nuevos puestos de trabajo.
El Centro para el Futuro del Trabajo de Cognizant evaluó e identificó diversos empleos que están acechando los viejos empleos que eventualmente desaparecerán.
(Hernández, 2021)

REFERENCIAS

Archdaily. (2017). Diseño de espacios de trabajo y su influencia en el rendimiento laboral de las personas. Recuperado el 5 de septiembre de 2021, de: https://www.archdaily.mx/mx/880151/diseno-de-espacios-de-trabajo-y-su-influencia-en-el-rendimiento-laboral-de-las-personas

Asociación de Fabricantes y Distribuidores. (2021). ¿Cómo será el trabajo en el futuro? Recuperado el 5 de septiembre de 2021, de: https://www.aecoc.es/innovation-hub-noticias/como-sera-el-trabajo-en-el-futuro/

BBC News. (2021). Los 10 trabajos con más demanda en las mayores economías de América Latina, según Linkedin. Recuperado el 5 de septiembre de 2021, de: https://www.bbc.com/mundo/noticias-56247281

Hernández, G. (2021). 10 empleos del futuro que ya aterrizaron en el mundo laboral del presente. Recuperado el 5 de septiembre de 2021, de: https://www.eleconomista.com.mx/capitalhumano/10-empleos-del-futuro-que-ya-se-colaron-en-el-mercado-laboral-del-presente-20210603-0152.html

REFERENCIAS

Machina arquitectura creativa. (2021). 7 Consejos para el Diseño de Espacio de Trabajo y Oficina. Recuperado el 5 de septiembre de 2021, de: https://machinaarquitecturacreativa.com/proyectos/espacios-de-trabajo-y-oficina/diseno-espacios-de-trabajo/

Marketing directo. (2021). Estos 6 colores le ayudarán a aumentar su productividad, alegría y creatividad en el trabajo. Recuperado el 5 de septiembre de 2021, de: https://www.marketingdirecto.com/marketing-general/tendencias/estos-6-colores-le-ayudaran-aumentar-productividad-alegria-creatividad-trabajo

Meza, K. (2021). Estos son los 5 trabajos del futuro. Recuperado el 5 de septiembre de 2021, de: https://tusbuenasnoticias.com/economia/estos-son-los-5-trabajos-del-futuro/