EL ENSAYO

ÍNDICE

Temario…….…….…….…….…….
3

Objetivo…..…….…….…….…….…….
4

El Ensayo …..…….…….…….…….…….…… 5 -
26

Conclusión …..…….…….…….…….…….…….
27

Vídeo Explicativo ……..…….…….…….…….…….
28

TEMARIO

1. ¿Qué es un ensayo?
2. Partes del ensayo
3. Tipos de ensayo
4. ¿Cómo empezar?
5. ¿Cómo redactar un correo electrónico?

OBJETIVO

El ensayo es un tipo de texto en prosa que explora, analiza, interpreta o evalúa un tema. El alumno será capaz de poder entender y analizar los textos y así mismo poder crear ensayos para diferentes tareas.

01

¿QUÉ ES UN ENSAYO?

EL ENSAYO

Un ensayo es un tipo de escritura que expone una serie de argumentos y reflexiones sobre un tema concreto de gran interés para el autor.

Su finalidad es expresar su propia opinión basada en investigaciones y conocimientos personales y, en función del tipo de ensayo, también puede buscar un convencimiento en el lector.

02

PARTES DEL ENSAYO

PARTES DEL ENSAYO

Introducción

Es la presentación del tema, en lo que se va a enfocar el autor. En esta primera parte deberás mostrar no solo el tema, sino también tu postura sobre el mismo, tu opinión.

PARTES DEL ENSAYO

Desarrollo

Es donde se hablará acerca de el contenido principal del ensayo, los argumentos que harán crecer la idea principal expuesta en la introducción. Se trata de poder argumentar y plantear determinadas cuestiones relacionadas, basándote en otras fuentes que pueden ser: libros, revistas, entrevistas, medios digitales, etc. El desarrollo del cuerpo, será la parte más extensa del ensayo, representa un 80% del mismo, por lo que será necesario resumir la información importante. También el desarrollo, es el momento de darle forma a nuestras opiniones y valoraciones personales sobre el tema.

PARTES DEL ENSAYO

Conclusión

La conclusión es la parte final del ensayo que servirá para reforzar la idea expuesta anteriormente. En esta parte se van a resumir por un lado los argumentos expuestos más relevantes y por otra, dejemos totalmente clara cuál es nuestra postura final. La conclusión debe de ser breve y concisa. Es la parte en la que te reafirmas de todo lo dicho.

PARTES DEL ENSAYO

Anexos

La mayoría de los ensayos incluyen al final del libro una bibliografía, una sección de recursos y/o unos anexos donde el lector puede ampliar la información o contrastar.

03

TIPOS DE ENSAYO

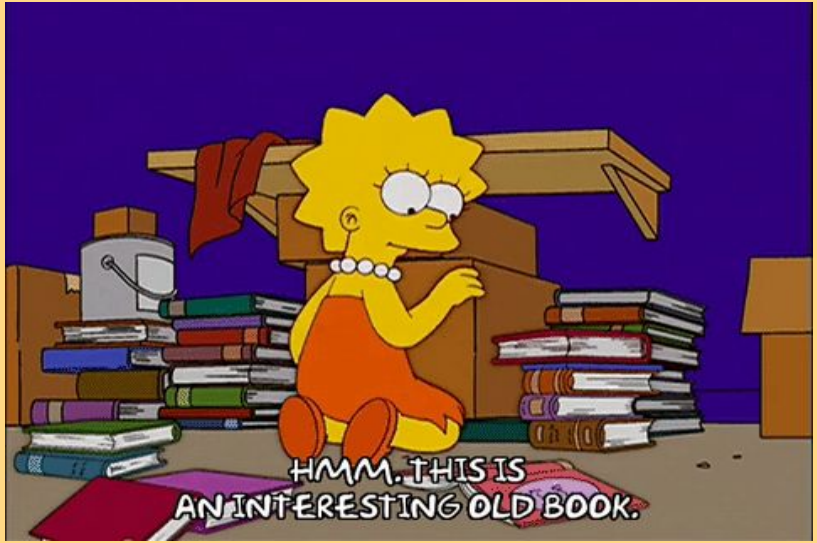

HAY 4 TIPOS DE ENSAYOS

Existen cuatro tipos de ensayo, que suelen ser los más comunes o habituales; el Ensayo literario, el Ensayo crítico, El ensayo científico y el Ensayo argumentativo.

1. Ensayo Literario

Se suelen caracterizar por la amplitud con la que abordan los temas, no limitándose a la hora de seleccionar el asunto a tratar. Aunque todos los ensayos literarios parten de una obra, no la abordan con exclusividad, sino que se combina con experiencias, hábitos, análisis y opiniones. Todos los ensayos literarios suelen tener una serie de características en común, es decir, todos son subjetivos y se plantean desde la sencillez con un estilo muy directo, buscando así resaltar el punto de vista, reflexiones y pensamiento del autor.

En el ensayo literario se pueden tratar temáticas de todo tipo, como historia, filosofía o incluso política.

2. Ensayo Científico

El ensayo científico se caracteriza por tratar un tema científico desde un punto de vista creativo. Es decir se combina el razonamiento científico con la creatividad artística. En este tipo de ensayo se toma de la ciencia la meta de buscar y explorar la realidad en la búsqueda de la verdad, mientras que desde el punto de vista artístico toma la belleza y la expresión de la misma a través de la creatividad.

Pero el mero hecho de recurrir a un tipo de expresión artística, no exime a este ensayo del rigor y objetividad propios de la ciencia.

3. Ensayo Argumentativo

El ensayo argumentativo pretende defender mediante el razonamiento una tesis o idea propuesta con el objetivo de convencer al lector de la postura defendida. Pese a que tratan los temas con profundidad, suelen ser ensayos breves. Es este tipo de ensayo se emplea un estilo sencillo, pero un lenguaje culto o formal. Como requisito fundamental, las ideas deben ser presentadas de forma clara y concisa y deben tener relación lógica entre las mismas. Se debe evitar el cherry picking o falacia de la evidencia incompleta, es decir, también se deberá mostrar la información que contradiga los argumentos del autor.

4. Ensayo Crítico

Del mismo modo que en el ensayo literario, este tipo de ensayo también se caracteriza por abordar de manera libre una gran variedad de temas, enfocados al público general. La estructura del ensayo crítico es libre, aunque predomina un estilo formal y generalmente cuidado. Se emplea una gran cantidad de documentación para apoyar las ideas, opiniones, ideologías o reflexiones del autor, las que deberán acompañarse de elementos científicos o argumentativos.

04

¿CÓMO EMPEZAR?

Antes de empezar un ensayo es necesario dedicarle tiempo a la investigación y a la lectura de tu tema. No puedes empezar a escribir sin una idea clara sobre lo que vas a escribir.

Antes de empezar a escribir

- Es necesario elegir un tema de tu interés, si no es el caso, leer sobre el tema brevemente.
- Fijar una postura ante lo que vas a escribir
- Recopilar y analizar mucha información sobre el tema, verificando que las fuentes utilizadas sean confiables.
- Plasmar las ideas en una lista (Lluvia de ideas)
- Ordena tus ideas.
- Haz un plan de tu ensayo. Escribe la idea principal
- Hacer unas cuantas preguntas que se irán resolviendo durante el trayecto de tu ensayo

05

¿CÓMO REDACTAR UN CORREO ELECTRÓNICO?

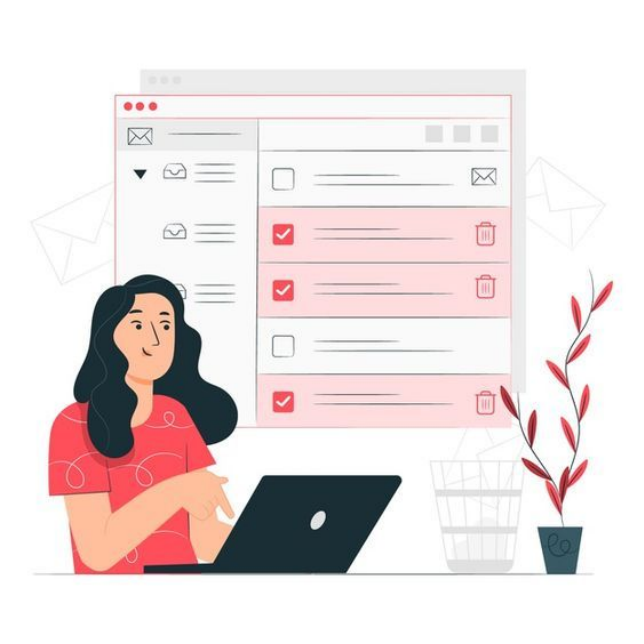

TIPS PARA UN CORREO FORMAL

1. Escribe un saludo

Comienza con un saludo sencillo.
Ejemplo: Hola, ¿Cómo estás?, Buenos días Lic. Cantú.

TIPS PARA UN CORREO FORMAL

2. Cuida tu ortografía y tu redacción

Utiliza palabras serias y formales, dependiendo de a quien te dirijas habla de “usted”, uso correcto de las comas, puntos y mayúsculas. Resume tus ideas para dejar un mensaje más concreto.

TIPS PARA UN CORREO FORMAL

3. Datos de contacto y despedida

Es importante mencionar después de la despedida tus datos como nombre, teléfono, datos de la empresa o escuela si trabajas en una. Ejemplo: Saludos, Manuel Rodriguez.

TIPS PARA UN CORREO FORMAL

4. Revisa antes de enviar

Es necesario leer una última vez tu correo para checar cualquier falta de ortografía o redacción antes de que le llegue a la persona.

EJEMPLO CORREO FORMAL

Buenos días Lic. Sebastián,

Espero se encuentre bien. La semana pasada llamé a su oficina para contactarlo, pero no tuve éxito.

El motivo de este correo es porque queremos invitarlo a la inauguración de nuestro nuevo local. Está ubicado en calle 2 de mayo 23, Colonia Centro, Zacatecas. Será a las 8:00 pm.

Esperamos contar con su presencia. Le mando un fuerte abrazo.

Saludos,

Luis Armando García

Gerente de comercialización

Correo: contacto@minegocio.com

Cel:(492) 456-34-56

CONCLUSIÓN

El alumno fue capaz de comprender qué es el ensayo, cómo se divide, los tipos que se pueden encontrar y cómo redactar uno de forma correcta. Además también comprendió cómo escribir un correo electrónico formal.

OUR WEB

https://www.youtube.com/watch?v=8oE-lwpWv6U

06

Evaluación

Pregunta #1

¿Qué es un ensayo?

- Es un tipo de escritura que expone una serie de argumentos y reflexiones sobre un tema
- Una historia sobre algo que te paso
- Una opinión sobre un tema

Pregunta #1

¿Qué es un ensayo?

- **Es un tipo de escritura que expone una serie de argumentos y reflexiones sobre un tema**
- Una historia sobre algo que te paso
- Una opinión sobre un tema

Pregunta #2

Partes del ensayo

- Index, Climax, Conclusión
- Saludo, datos, texto, despedida
- Introducción, Desarrollo, Conclusión y Anexos

Pregunta #2

Partes del ensayo

- Index, Climax, Conclusión

- Saludo, datos, texto, despedida

- **Introducción, Desarrollo, Conclusión y Anexos**

Pregunta #3

¿Cuáles son los 4 tipos de ensayo?

- Index, Climax, Conclusión
- Literario, Cientifico, Argumentativo, Critico
- Introducción, Desarrollo, Conclusión y Anexos

Pregunta #3

¿Cuáles son los 4 tipos de ensayo?

- Index, Climax, Conclusión

- Literario, Cientifico, Argumentativo, Critico

- Introducción, Desarrollo, Conclusión y Anexos

Pregunta #4

Tipo de ensayo que se suele caracterizar por la amplitud con la que abordan los temas, no limitándose a la hora de seleccionar el asunto a tratar.

- Científico
- Literario
- Crítico
- Argumentativo

Pregunta #4

Tipo de ensayo que se suele caracterizar por la amplitud con la que abordan los temas, no limitándose a la hora de seleccionar el asunto a tratar.

- Científico
- **Literario**
- Crítico
- Argumentativo

Pregunta #5

Tipo de ensayo similar al literario con una gran cantidad de documentación para apoyar las ideas, opiniones, ideologías o reflexiones del autor.

- Argumentativo
- Literario
- Científico
- Crítico

Pregunta #5

Tipo de ensayo similar al literario con una gran cantidad de documentación para apoyar las ideas, opiniones, ideologías o reflexiones del autor.

- Argumentativo
- Literario
- Científico
- **Crítico**

Pregunta #6

Tipo de ensayo que pretende defender mediante el razonamiento con el objetivo de convencer al lector de la postura defendida.

- Argumentativo
- Literario
- Crítico
- Científico

Pregunta #6

Tipo de ensayo que pretende defender mediante el razonamiento con el objetivo de convencer al lector de la postura defendida.

- Argumentativo

- Literario

- Crítico

- Científico

Pregunta #7

Tipo de ensayo que busca y explora la realidad en la búsqueda de la verdad, desde un punto de vista artístico.

- Crítico
- Argumentativo
- Científico
- Literario

Pregunta #7

Tipo de ensayo que busca y explora la realidad en la búsqueda de la verdad, desde un punto de vista artístico.

- Crítico
- Argumentativo
- **Científico**
- Literario

Pregunta #8

¿Con qué empiezas un correo formal?

- Un saludo
- El mensaje que tienes que decir
- Tus datos

Pregunta #8

¿Con qué empiezas un correo formal?

- **Un saludo**
- El mensaje que tienes que decir
- Tus datos

REFERENCIAS

- Triunfa con tu libro. (s.d). Partes de un ensayo. Obtenido de: https://triunfacontulibro.com/partes-de-un-ensayo-como-se-estructura-un-ensayo/
- Como hacer un ensayo bien (n/d) Cómo hacer un ensayo de forma correcta. Recuperado de: https://comohacerunensayobien.com/
- Docentes al día (27/05/19) Como hacer un ensayo? Recuperado de: https://docentesaldia.com/2019/05/27/como-hacer-un-ensayo-caracteristicas-estructura-y-consejos-para-su-elaboracion/
- Yolanda Gamboa (n/d) Guía para la estructura de un ensayo. Recuperado de: https://www.unipiloto.edu.co/descargas/archivo_administracion_de_empresas/guia_ensayos.pdf
- El Ensayo (s.d). Leguarte. Obtenido de: https://sites.google.com/site/lenguartecastellano/textualidad-1/el-ensayo

¡GRACIAS!